

Fejezeti jellemző adatok

1	4	0	1	-	-
fejezet		cím/falcím			

A fejezet megnevezése, székhelye:

XIV. Belügyminisztérium fejezet, Budapest

Önkormányzati jellemző adatok

-	-	-	-	-	-
megye		pénzügyi körzet		település-	

A megye megnevezése, önkormányzat székhelye

.....

Szerv számjele

3	1	1	6	0	7	1	0	5	1	8	4	1	1	0	3
PIR-törzsszám						szektor				szakágazat					

A szerv megnevezése, székhelye:

Belügyminisztérium Igazgatása
 1051 Budapest, József Attila u. 2-4.

Irányító szerv:

XIV. Belügyminisztérium fejezet, Budapest

ELEMI KÖLTSÉGVETÉS

típus	év	hónap	naptól	-	hónap	napig
0 1	2 0 1 6	0 1	0 1	-	1 2	3 1

Budapest, 2016. év február hó 26. nap

[Handwritten signature]
 a szerv gazdasági vezetője

[Handwritten signature]
 a szerv vezetője

Készítette, ill. felvilágosítást nyújt:

BOGÁTH GÁBOR (név)

441-1000/14-605 (telefon)

Az irányító szerv részéről ellenőrizte:

BAIKAI SZILVIA (név)

441-1000/14-140 (telefon)

a szerv adatszolgáltatási, beszámolási tevékenységét ellátó
 költségvetési szerv PIR-törzsszáma

3 1 1 6 0 7

a szerv könyvvezetési feladatainak teljesítésére
 használt számviteli program neve

KGR Forrás SQL

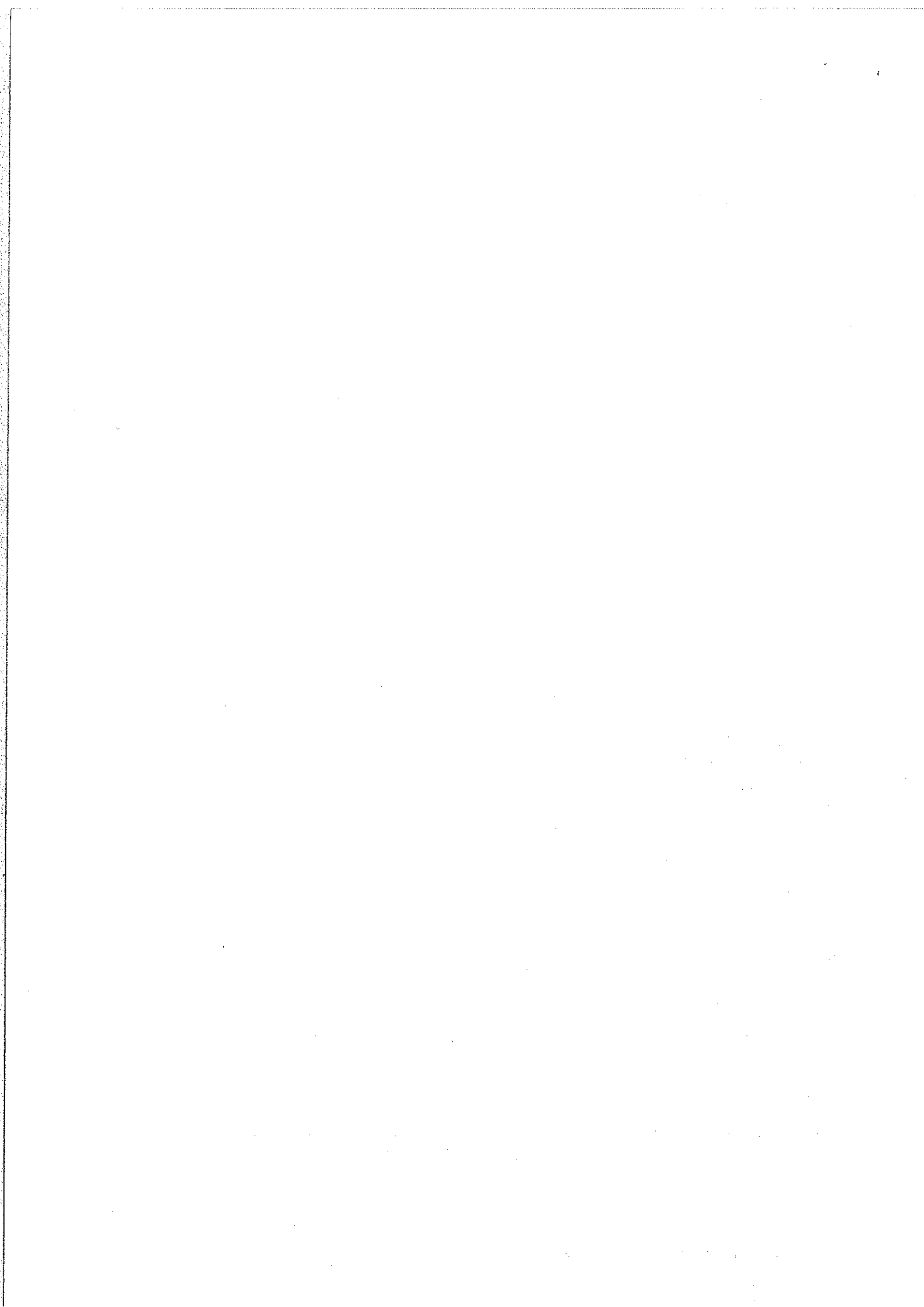

Tartalomjegyzék	
Szám	Úrlap megnevezés
01	K1-K8. Költségvetési kiadások
02	B1-B7. Költségvetési bevételek
04	B8. Finanszírozási bevételek
08	Adatszolgáltatás a személyi juttatások és a foglalkoztatottak, választott tisztségviselők összetételéről
09	A létszám funkciócsoportonkénti megoszlása

PIR: 311607

Elemi költségvetés

BELÜGYMINISZTERIUM

Fejezet: 14/00 Címrend: 0100 ÁHT: 035730

Szakág: 841103 Szektor: 1051 Időszak: 2016.3

Készült: 2016.02.24 11:29

Üres űrlapok jegyzéke	
Szám	Űrlap megnevezés
03	K9. Finanszírozási kiadások

011 - KI-K8 - Költségvetési kiadások		Becslés a költségvetés alapján
Működési kiadások		
01	Törvény szerinti illetmények, munkabérek (K1101)	2 858 600 000
05	Végkielégítés (K1105)	10 000 000
06	Jubileumi jutalom (K1106)	42 800 000
07	Ebén kívüli jutások (K1107)	74 000 000
09	Közpénzes költségtérítés (K1109)	20 000 000
10	Egyéb költségtérítések (K1110)	4 700 000
11	Lakbérleti támogatások (K1111)	5 000 000
12	Szociális támogatások (K1112)	10 000 000
13	Foglalkoztatottak egyéb személyi juttatásait (K1113)	61 600 000
14	Foglalkoztatottak személyi juttatásait (=01+...+13) (K11)	3 086 700 000
16	Munkaadókat terhelő járulékok és szociális hozzájárulási adó (K12)	24 000 000
17	Munkaadókat terhelő járulékok és szociális hozzájárulási adó (K12)	281 300 000
18	Egyéb költözési juttatások (K123)	305 300 000
19	Külső személyi juttatások (=15+16+17) (K12)	3 392 000 000
20	Személyi juttatások (=14+18) (K1)	827 700 000
21	Munkaadókat terhelő járulékok és szociális hozzájárulási adó (K2)	3 900 000
22	Szakmai anyagok beszerzése (K311)	3 900 000
24	Üzemeltetési anyagok beszerzése (K312)	7 800 000
25	Készletbeszerzés (=21+22+23) (K31)	312 800 000
26	Információk szolgáltatások igénybevétele (K321)	1 800 000
27	Egyéb kommunikációs szolgáltatások (K322)	314 600 000
30	Kommunikációs szolgáltatások (=25+26) (K32)	21 600 000
31	Béret és fizetés (K333)	800 000
33	Karbantartási, kijáratási szolgáltatások (K334)	64 400 000
34	Szakmai tevékenységet segítő szolgáltatások (K336)	152 600 000
35	Egyéb szolgáltatások (K337)	239 400 000
36	Szolgáltatási kiadások (=28+...+34) (K33)	93 400 000
37	Kiküldetések kiadásai (K341)	6 300 000
38	Reklám- és propagandakiadások (K342)	99 700 000
39	Kiküldetések, reklám- és propagandakiadások (=36+37) (K34)	142 700 000
43	Működési célú előzetesen felszámított általános forgalmi adó (K351)	99 000 000
44	Egyéb dologi kiadások (K355)	241 700 000
45	Különféle befizetések és egyéb dologi kiadások (=39+...+43) (K35)	903 200 000
55	Dologi kiadások (=24+27+35+38+44) (K3)	1 441 000 000
63	Nemzetközi költségtérítések (K301)	5 000 000
71	Egyéb működési célú támogatások államháztartáson belülről (K506)	400 000
72	Egyéb működési célú kiadások (=55+59+...+70) (K5)	149 000 000
74	Immateriális javak beszerzése, létesítése (K61)	13 700 000
75	Immateriális eszközök beszerzése, létesítése (K63)	13 200 000
78	Egyéb tárgyi eszközök beszerzése, létesítése (K64)	7 400 000
79	Beruházási célú előzetesen felszámított általános forgalmi adó (K67)	34 700 000
95	Beruházások (=72+...+78) (K6)	5 306 600 000
	Költségvetési kiadások (=19+20+45+54+71+79+84+94) (K1-K8)	

PIR: 311607

Elemi költségvetés

BELÜGYMINISZTERIUM

Fejezet: 14/00 Címrend: 0100 ÁHT: 035730

Szakág: 841103 Szektor: 1051 Időszak: 2016.3

Készült: 2016.02.24 11:29

Értéktípus: Forint

02 - B1-B7 - Költségvetési bevételek		Bevételek
Működés		1
48	Egyéb működési bevételek (B411)	
49	Működési bevételek (=34t...+40+43+46t...+48) (B4)	25 500 000
68	Költségvetési bevételek (=13+19+23+49+55+61+67) (B1-B7)	25 500 000

PIR: 311607

Elemi költségvetés

BELÜGYMINISZTERIUM

Fejezet: 14/00 Címrend: 0100 ÁHT: 035730

Szakág: 841103 Szektor: 1051 Időszak: 2016.3

Készült: 2016.02.24 11:29

Értéktípus: Forint

04 - B8 - Finanszírozási bevételek		Beden előirányzat
Változás		
15	Központi, irányító szervi támogatás (B816)	5 281 100 000
21	Belföldi finanszírozás bevételei (=04+09+12+...+17+20) (B81)	5 281 100 000
30	Finanszírozási bevételek (=21+27+28+29) (B8)	5 281 100 000

08 Adatszolgáltatás személyi juttatásokkal foglalkoztatottak költségvetésének összesítője													
	Megnevezés	Készlet (készlet értéke)	Munkaviszony (létszám)	Munkaviszony (létszám)	Munkaviszony (létszám)	Munkaviszony (létszám)	Munkaviszony (létszám)	Munkaviszony (létszám)	Munkaviszony (létszám)	Munkaviszony (létszám)	Munkaviszony (létszám)		
		1	2	3	4	5	6	7	8	9	10	11	12
02	miniszter, miniszterrel azonos illetményre jogosult vezető	1	13 222 000	0	0	0	0	147 000	0	0	0	0	0
04	közigazgatási államtitkár	1	15 556 000	0	0	0	0	147 000	0	0	0	0	0
05	államtitkár (kivéve közigazgatási államtitkár) (közigazgatási) államtitkár azonos illetményre jogosult vezető	3	35 901 000	0	0	0	0	441 000	0	0	0	0	0
06	helyettes államtitkár, helyettes államtitkár azonos illetményre jogosult vezető	9	101 601 000	0	0	0	0	1 323 000	0	0	0	0	0
07	főosztályvezető, főosztályvezető-helyettes, osztályvezető, ügykezelő osztályvezető, további vezető (Ktv. 236. § (3) bek.)	64	608 076 000	0	0	0	24 966 500	9 408 000	4 032 000	2 604 000	8 904 000	0	0
19	I. besorolási osztály összesen	357	1 657 524 000	0	0	0	24 875 500	51 068 000	17 068 000	10 071 000	44 746 000	0	0
20	II. besorolási osztály összesen	25	103 014 000	0	0	0	2 034 000	3 675 000	1 122 000	725 000	2 478 000	0	0
21	III. besorolási osztály összesen	10	46 824 000	0	0	0	924 000	1 470 000	510 000	329 000	1 126 000	0	0
22	KÖZTISZTVEISELŐK, KORMÁNYTISZTVEISELŐK ÖSSZESEN: (=01+...+21)	470	2 581 718 000	0	0	0	52 800 000	67 679 000	22 732 000	13 729 000	57 254 000	0	0
48	főosztályvezető, főosztályvezető-helyettes, igazgató, osztályvezető, NAV igazgató, NAV főigazgató-helyettes, NAV igazgató-helyettes, főosztályvezetőnek minősülő vezető, NAV főigazgatónak minősülő vezető	27	192 850 000	0	0	0	0	3 969 000	1 200 000	775 000	2 650 000	0	0
50	I. besorolási osztály összesen	16	84 032 000	0	0	0	2 352 000	768 000	496 000	1 696 000	0	0	0
52	RENDVEDELMI SZERVEK ÖSSZESEN: (=47+...+51)	43	276 882 000	0	0	0	6 321 000	1 968 000	1 271 000	15 000 000	4 346 000	0	0
78	FOGLALKOZTATOTTAK ÖSSZESEN: (=22+36+46+52+57+65+77)	513	2 858 600 000	0	0	0	52 800 000	74 000 000	24 700 000	15 000 000	61 600 000	0	0
79	Nyitólétszám (az időszak első napján munkavégzésre irányuló jogviszonyban állók statisztikai állományi létszáma) (fő)	524	0	0	0	0	0	0	0	0	0	0	0
80	Munkajogi nyitólétszám (az időszak első napján munkaviszonyban állók létszáma) (fő)	569	0	0	0	0	0	0	0	0	0	0	0
81	Üres álláshehelyek száma az időszak első napján	20	0	0	0	0	0	0	0	0	0	0	0
83	Átlagos statisztikai állományi létszám (tervezett éves átlagos statisztikai állományi létszám) (fő)	513	0	0	0	0	0	0	0	0	0	0	0
84	az Európai Unió költségvetésében biztosított forrásból finanszírozott, határozott idejű jogviszony keretében foglalkoztatottak száma az időszak első napján	84	0	0	0	0	0	0	0	0	0	0	0
85	promóciók programján és a költségvetés foglalkoztatási állományról szóló 2004. évi CXVII. törvény alapján foglalkoztatott pénzmuzeumvevők száma az időszak első napján	3	0	0	0	0	0	0	0	0	0	0	0
88	osztályvezető foglalkoztatottak száma az időszak első napján (Pftv. illetve Magyar Közigazgatási Osztályról szóló 228/2011. (X. 28.) Korm. rendelet)	4	0	0	0	0	0	0	0	0	0	0	0

09 - A létszám funkciócsoportonkénti megoszlása												
Végösszeg	Vezetői létszám (szabvány szerinti)	Vezetői létszám (főosztályi)	Vezetői létszám (főosztályi)	Vezetői létszám (főosztályi)	Vezetői létszám (főosztályi)	Vezetői létszám (főosztályi)	Vezetői létszám (főosztályi)	Vezetői létszám (főosztályi)	Vezetői létszám (főosztályi)	Vezetői létszám (főosztályi)	Vezetői létszám (főosztályi)	
												01
01	a) csoport	0	0	0	0	0	0	0	0	0	0	0
02	b) csoport	0	0	0	0	0	0	0	0	0	0	0
03	Összesen (01+02)	0	0	0	0	0	0	0	0	0	0	0
04	Funkcionális	0	0	0	0	0	0	0	0	0	0	0
05	Szakképzés-kölségvetés	0	0	0	0	0	0	0	0	0	0	0
06	Jogi	0	0	0	0	0	0	0	0	0	0	0
07	Nemzetközi	0	0	0	0	0	0	0	0	0	0	0
08	Ellenőrzési	0	0	0	0	0	0	0	0	0	0	0
09	Ellenőrzési	0	0	0	0	0	0	0	0	0	0	0
10	Információs	0	0	0	0	0	0	0	0	0	0	0
11	Kommunikációs	0	0	0	0	0	0	0	0	0	0	0
12	Egyéb (...)	0	0	0	0	0	0	0	0	0	0	0
13	Összesen (04+...+12)	0	0	0	0	0	0	0	0	0	0	0
14	Adminisztratív-főkészség (15+16+17)	0	0	0	0	0	0	0	0	0	0	0
15	- I. csoport feladatait segítő	0	0	0	0	0	0	0	0	0	0	0
16	- II. csoport feladatait segítő	0	0	0	0	0	0	0	0	0	0	0
17	Egyéb (...)	0	0	0	0	0	0	0	0	0	0	0
18	Összesen (14+18+...+25)	0	0	0	0	0	0	0	0	0	0	0
19	Összesen (03+13+26) = (28+32+48+56+60)	0	0	0	0	0	0	0	0	0	0	0
20	Összesen (03+13+26) = (28+32+48+56+60)	0	0	0	0	0	0	0	0	0	0	0
21	Összesen (03+13+26) = (28+32+48+56+60)	0	0	0	0	0	0	0	0	0	0	0
22	Összesen (03+13+26) = (28+32+48+56+60)	0	0	0	0	0	0	0	0	0	0	0
23	Összesen (03+13+26) = (28+32+48+56+60)	0	0	0	0	0	0	0	0	0	0	0
24	Összesen (03+13+26) = (28+32+48+56+60)	0	0	0	0	0	0	0	0	0	0	0
25	Összesen (03+13+26) = (28+32+48+56+60)	0	0	0	0	0	0	0	0	0	0	0
26	Összesen (03+13+26) = (28+32+48+56+60)	0	0	0	0	0	0	0	0	0	0	0
27	Összesen (03+13+26) = (28+32+48+56+60)	0	0	0	0	0	0	0	0	0	0	0
28	Összesen (03+13+26) = (28+32+48+56+60)	0	0	0	0	0	0	0	0	0	0	0
29	I. funkció csoport	0	0	0	0	0	0	0	0	0	0	0
30	II. funkció csoport	0	0	0	0	0	0	0	0	0	0	0
31	III. funkció csoport	0	0	0	0	0	0	0	0	0	0	0
32	Összesen (29+30+31)	0	0	0	0	0	0	0	0	0	0	0
33	Összesen (29+30+31)	0	0	0	0	0	0	0	0	0	0	0
34	Összesen (29+30+31)	0	0	0	0	0	0	0	0	0	0	0
35	Összesen (29+30+31)	0	0	0	0	0	0	0	0	0	0	0
36	Összesen (29+30+31)	0	0	0	0	0	0	0	0	0	0	0
37	Összesen (29+30+31)	0	0	0	0	0	0	0	0	0	0	0
38	Összesen (29+30+31)	0	0	0	0	0	0	0	0	0	0	0
39	Összesen (29+30+31)	0	0	0	0	0	0	0	0	0	0	0
40	Összesen (29+30+31)	0	0	0	0	0	0	0	0	0	0	0
41	I. funkció csoport	0	0	0	0	0	0	0	0	0	0	0
42	II. funkció csoport	0	0	0	0	0	0	0	0	0	0	0

