1. függelék a 11/2018. (VI. 12.). BM utasításhoz
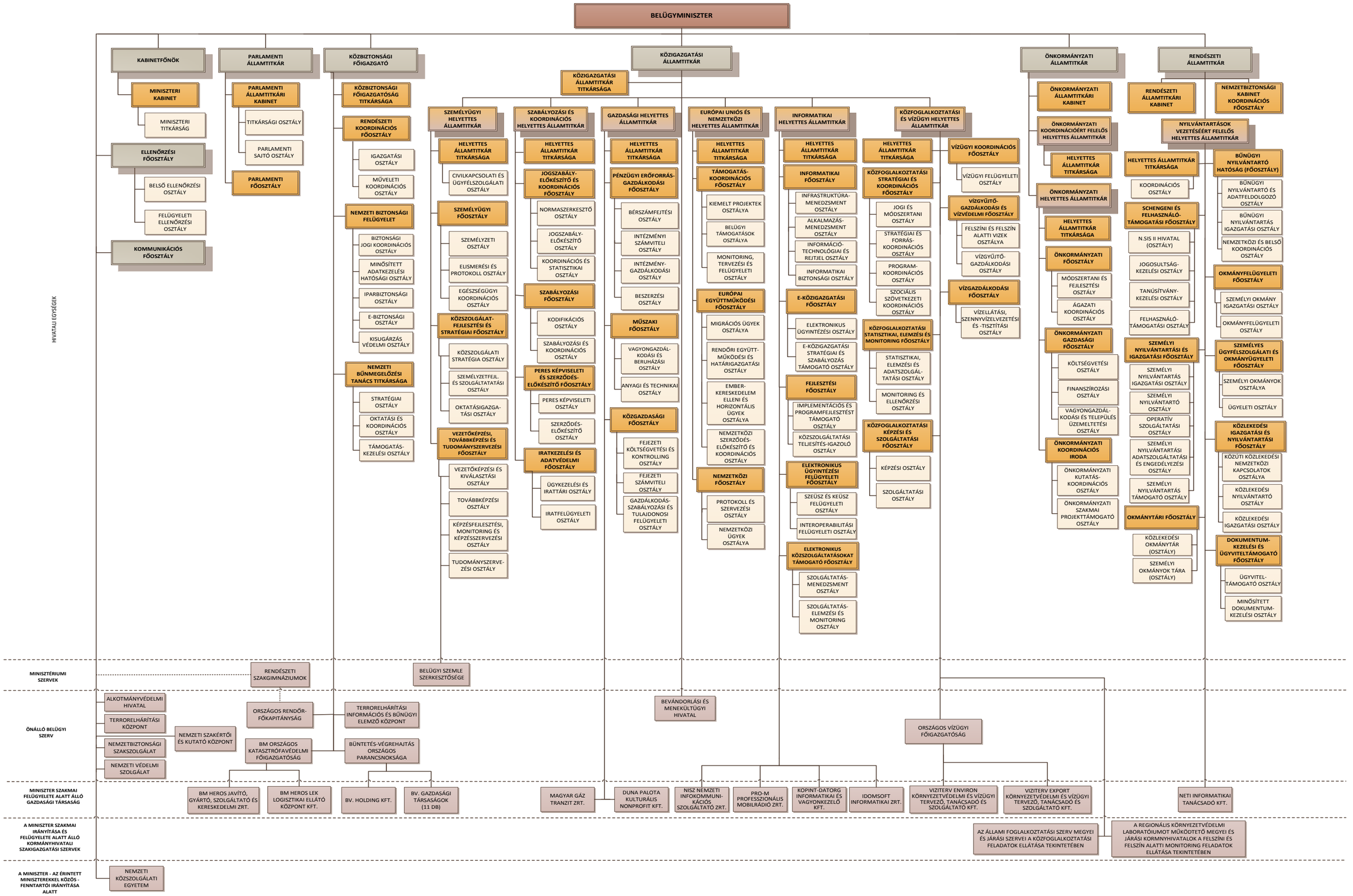
A BELÜGYMINISZTÉRIUM SZERVEZETI FELÉPÍTÉSE